

Área Natural Protegida Las Fuentes

Información general

Nombre: Área Natural Protegida Las Fuentes

Superficie: 109.03 hectáreas

Decreto: 26 de octubre 1999

Categoría: Parque Ecológico

Municipio: Santa Cruz de Juventino Rosas

Flora: 56 especies registradas, 1 especie con estatus de protección y/o endémicas

Fauna: 124 especies registradas, 56 especies con estatus de protección y/o endémicas

Tipo de vegetación: Selva baja caducifolia y matorral subtropical

Clima y temperatura promedio: semicálido subhúmedo con lluvias en verano, con temperatura media anual superior a los 18° C

Parque Recreativo “Las Fuentes”

Las fuentes es un Área Natural Protegida en donde se caminan senderos accesibles y tener avistamiento de las diferentes especies de aves y se encontrarán 56 especies diferentes de arbóreas y arbustivas, por el sendero se llega la cueva del giro sitio interesante que era escondite de revolucionarios.

Alrededor del estanque hay una huerta de guayaberos, aguacateros y árboles de mango que debido al microclima del sitio se establecieron si problemas y dentro del estanque se pueden observar las ranas.

Al recorrer el cauce del arroyo principal, cuando lleva poca agua se observa la vegetación ripiara como los sauces y otras especies que aparecen en la época de lluvia que engrandecen la belleza del lugar por el colorido de sus flores

Al final hay asadores y palapas para degustar los alimentos y descansar bajo la sombra de los arboles con la comodidad de tener vigilancia y servicios sanitarios.

Es importante el cuidado y uso sustentable de esta área por lo que al final del recorrido hay que llevarse la basura y dejar el parque mejor de cómo se encontró.

Servicios

Servicios	Costo
Entrada al ANP	\$10.00 por persona
Incluye: asadores, sanitarios y estacionamiento	

Área Natural Protegida Las Fuentes

Recorrido guiado, en todas las actividades	\$40.00 por persona
<p>Equipamiento:</p> <p>Zona de asadores Torre de observación de aves Sanitarios secos Juegos infantiles</p> <p>Actividades:</p> <p>Senderos interpretativos duración una hora Visita a Cueva del Giro, duración 1.5 horas Visita a la cascada las fuentes, duración una hora</p>	

Servicios y actividades



Área Natural Protegida Las Fuentes

¿Cómo llegar?

El acceso al Parque ecoturístico “Las Fuentes” se ubica a 6 kilómetros de la cabecera municipal de Juventino Rosas, sobre la carretera libre a Salamanca. Se llega a la localidad de las Fuentes para recorrer 0.6 kilómetros de terracería hasta llegar al estacionamiento del parque.

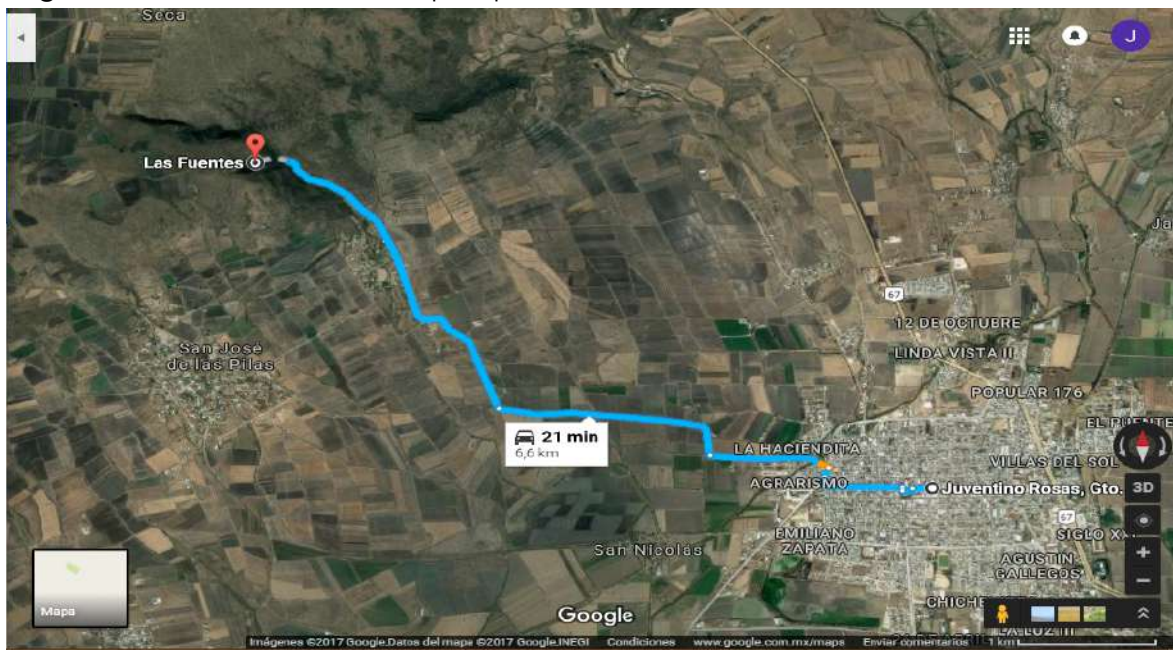

Área Natural Protegida Las Fuentes

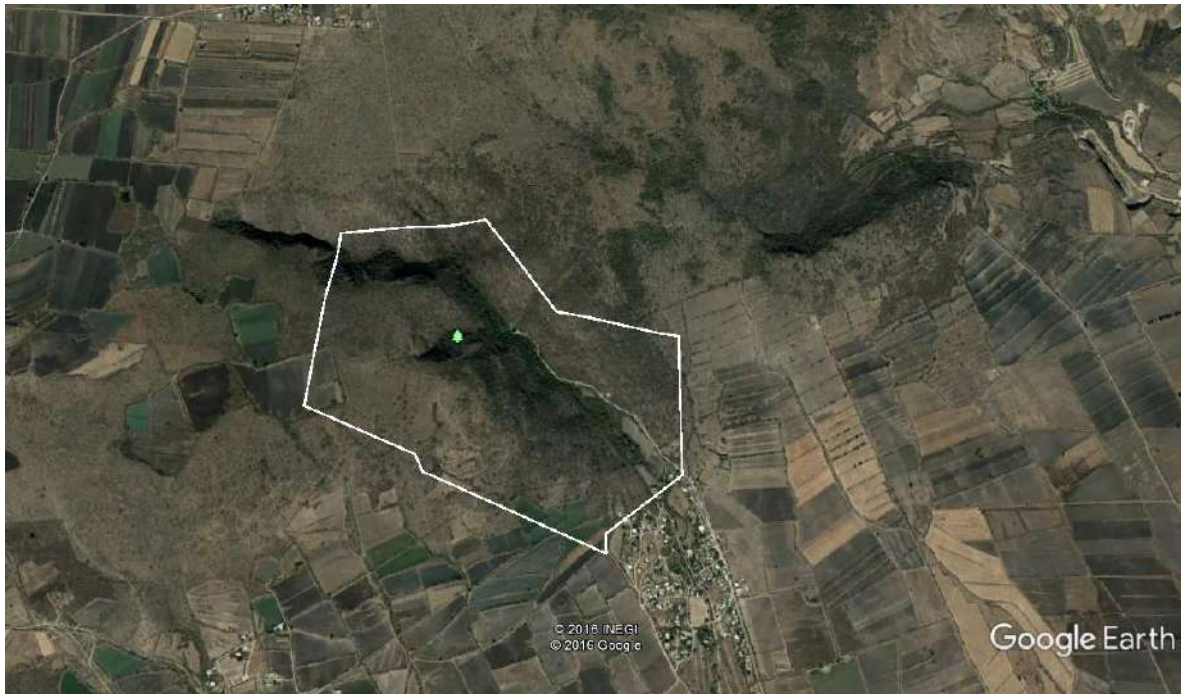

Para reservación y/o mayor información

Ing. Juan Pablo Guerrero Alberto (Coordinador de Ecología del Municipio de Juventino Rosas)
Cel. 4612396373